

Relatório Mensal de Atividades

(Coordenação Médica da Clínica Médica)

Responsável: HERBERT KRETTLI

Dezembro /2022

Hospital Estadual Getúlio Vargas		Unidade de Medida	Dias
Perspectiva	Diretriz	Fonte dos Dados	
	Objetivo	VITAI / TIMED	
Meta	Indicador	Forma de Medição (cálculo)	
7,6	Média de permanência Leito Clínico	Nº Pacientes-dia leitos clínicos Nº de Saídas hospitalares clínicas	
		Periodicidade de Avaliação	

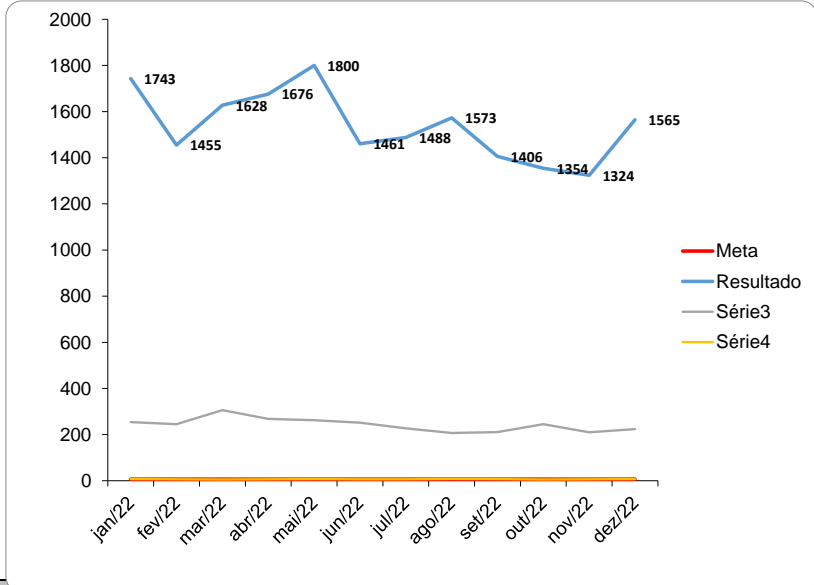

Mensal
Área Responsável
Coordenação Médica da Clínica Médica
Responsável pela Coleta de Dados
Coordenador Estatística
Responsável pela Análise de Dados
Coordenador Médico da Clínica Médica
Referencial Comparativo
Versão
Última Atualização

Análise Crítica
No mês de dezembro o tempo médio de permanência esteve limitrofe, dentro da meta estipulada que é de 7.0. No mês de dezembro houve aumento no perfil de pacientes com diagnóstico cardiológico, infeccioso e neurológico, contribuindo para maior tempo de permanência, neste mesmo período. No ano de 2022, a serie histórica foi de 6,4 dias

Ação de Melhoria

--

Compilação de dados - Indicador

Indicador:

	jan/22	fev/22	mar/22	abr/22	mai/22	jun/22	jul/22	ago/22	set/22	out/22	nov/22	dez/22	Resultado
META	7	7	7	7	7	7	7	7	7	7	7	7	
Nº Pacientes-dia leitos clínicos	1743	1455	1628	1676	1800	1461	1488	1573	1406	1354	1324	1565	18473
Nº de Saídas hospitalares clínicas	254	245	306	268	262	252	227	207	211	245	210	224	2911
Fórmula de Cálculo:	6,9	5,9	5,3	6,3	6,9	5,8	6,6	7,6	6,7	5,5	6,3	7,0	

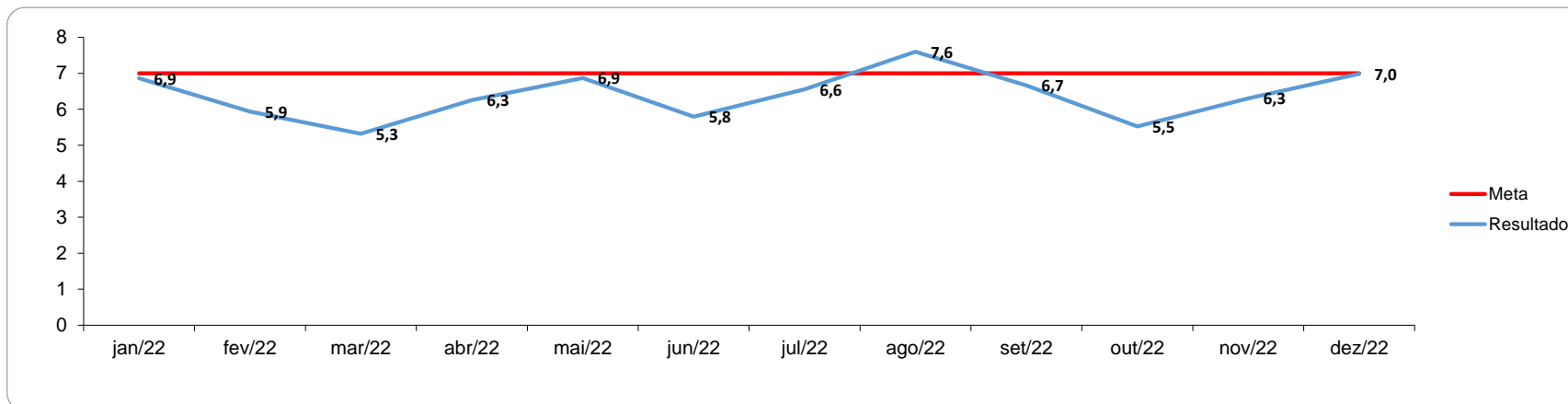

Comparativo dos perfis das admissões entre Novembro e Dezembro 2022

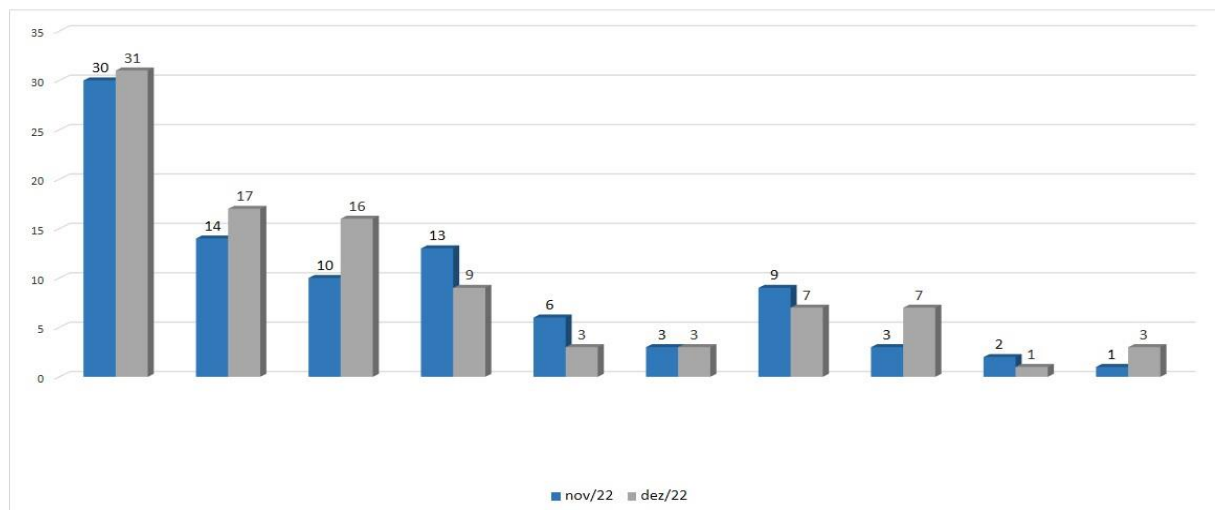

Setor: Clínica Médica enfermária

Anexos

: